

## PRESENTAZIONE SCUOLA

La scuola dell'infanzia VITTORIO FERRERO è una scuola materna paritaria che accoglie bambini nella fascia di età 3-5 anni. Fu fondata dal Tenente Colonnello Vittorio Ferrero, il quale nel suo testamento espresse il desiderio che il suo patrimonio fosse destinato alla fondazione di un asilo per l'infanzia. Il 5 novembre 1863, con Regio Decreto, l'ASILO INFANTILE VITTORIO FERRERO veniva eretto in **Ente Morale** senza scopo di lucro, dotato di personalità giuridica come da delibera della Regione Piemonte n.24-12751 del 17-02-1992. Scopo dell'ente era - e continua ad essere - accogliere i bimbi in età prescolare e **di provvedere all'educazione globale della persona del bambino secondo la visione cristiana della vita.** L'apertura dell'asilo ebbe luogo il 30 ottobre 1864. Il primo presidente e direttore fu il Parroco don Matteo Ferrero, che mantenne la carica fino alla sua morte e i parroci successivi fecero sempre parte dell'Amministrazione della scuola in quanto membri di diritto. Nel 1960 si procedette alla costruzione di un edificio più confacente alle mutate esigenze e l'inaugurazione dei nuovi locali avvenne l'11 settembre 1966.

Sono organi dell'Ente: **l'Assemblea dei Soci e il Consiglio di Amministrazione.** Come previsto da vigente Statuto dell'Ente, le principali competenze dell'Assemblea dei Soci, possono essere così riassunte: provvedere all'elezione dei componenti del Consiglio di Amministrazione e l'approvazione del bilancio o rendiconto entro sei mesi dalla chiusura dell'esercizio sociale. L'Assemblea dei Soci è convocata annualmente. Possono diventare soci dell'Ente coloro che, maggiori d'età, ne abbiano fatto richiesta scritta al Consiglio di Amministrazione, dichiarando di riconoscersi nei principi previsti dal vigente statuto.

Il Consiglio di Amministrazione è costituito da un gruppo di 5 consiglieri tra cui la Presidente, e dal Parroco e Sindaco protempore. Vigila e collabora con il personale educativo della scuola per il migliore raggiungimento dello scopo dell'Ente, provvede all'amministrazione della scuola ed al suo regolare funzionamento.

Fin dalla fondazione furono gli ordini religiosi ad occuparsi dell'asilo: prima le Suore della Carità di Ivrea, dal 1883 le Suore Giuseppine di Pinerolo e dal 1896 al 2021 le Suore di Sant'Anna di Torino. Dal mese di settembre del 2021, dopo 138 anni di presenza religiosa, la gestione didattica della scuola è stata affidata ad un'equipe di personale laico, con la vigilanza del Consiglio di Amministrazione della scuola stessa.

Oggi la scuola si pone sul territorio leinicese con un progetto educativo nuovo e particolarmente mirato a costruire una **alleanza educativa tra scuola e genitori.**

I bambini sono sempre posti al centro del progetto educativo, sono rispettati, accolti, amati e accompagnati nella loro crescita facendoli vivere in un ambiente sereno e rispettoso, sviluppando la loro libertà di pensiero, ed educando ai valori della vita, dell'accoglienza, della condivisione e della solidarietà. Inoltre, avendo come obiettivo l'alleanza educativa tra scuola e genitori, cerchiamo di affiancare i genitori e supportarli nel loro meraviglioso e difficile compito educativo con diverse proposte formative dirette a loro come **“La scuola dei genitori”** e lo **“Sportello psico-pedagogico”**.

Il numero di alunni iscritti nell'anno scolastico 2024-2025 è stato di 103.

## LA SCUOLA DEI GENITORI



Avendo a cuore l'alleanza educativa tra scuola e famiglia, cerchiamo di affiancare i genitori e supportarli nel loro meraviglioso ma difficile compito educativo. Da alcuni anni è attiva la "Scuola dei Genitori", una proposta formativa, che la scuola offre gratuitamente ai genitori, attraverso alcuni incontri con una psicopedagogista specializzata sugli aspetti educativi e sui piccoli e grandi problemi che i genitori devono affrontare ogni giorno, nel crescere i figli.

ah ah mamma e papà a scuola...



## SPORTELLO PEDAGOGICO-EDUCATIVO

L'attuale amministrazione della scuola, facendosi interprete dei bisogni delle famiglie e del tessuto sociale, ha deciso di attivare uno sportello gratuito per genitori, nonni e docenti per dare un'ulteriore possibilità di confronto personalizzato a chi ha bisogno di aiuto nella gestione di problemi educativi.

## CONTATTI

Via Capirone, 1 - 10040 Leini (TO)  
tel. 0119988339 cell. 327 6678339  
[asilovittorioferrero@tiscali.it](mailto:asilovittorioferrero@tiscali.it)

## ISCRIZIONI

Le domande d'iscrizione potranno essere presentate nel periodo indicato dalla comunicazione del Ministero dell'istruzione e del merito, prevedibilmente tra gennaio e febbraio 2026.  
Potrete scaricare il modulo dal sito della scuola Vittorio Ferrero.



VITTORIO FERRERO  
Scuola infanzia · Leini



Scuola dell'infanzia paritaria

**VITTORIO FERRERO**

**I bambini nascono con le ali.  
Le maestre insegnano loro a volare.**

Per saperne di più:

[www.infanziovittorioferrero-leini.it](http://www.infanziovittorioferrero-leini.it)



[www.infanziovittorioferrero-leini.it](http://www.infanziovittorioferrero-leini.it)

## COS'È LA SCUOLA DELL'INFANZIA?

La Scuola dell'Infanzia accoglie i bambini e le bambine dai tre ai sei anni e permette loro di costruire relazioni e di realizzare nuovi apprendimenti. Si pone la finalità di promuovere nei bambini lo sviluppo dell'**identità**, dell'**autonomia**, della **competenza** e li avvia alla **cittadinanza**.



## STRUTTURA DELLA SCUOLA

La scuola è divisa in **4 sezioni**  
(con bambini di età eterogenee):

**le Apine, i Delfini, le Farfalline, i Bruchini**



## ORGANIZZAZIONE DEGLI SPAZI

La scuola è dotata di spazi comuni per le diverse attività:

- un salone per il gioco e la nanna,
- una sala mensa, dove i bambini e le insegnanti si ritrovano per consumare il pasto,
- un ampio cortile che ospita il parco giochi,
- uno spazio esterno con manto erboso per le attività didattiche all'aria aperta.

La struttura è recintata e sorvegliata per la sicurezza dei bambini e delle famiglie che ce li affidano.

## ATTIVITÀ QUOTIDIANE

La routine quotidiana è scandita da

- momenti di gioco, apprendimento e riposo
- attività creative per stimolare la fantasia e l'espressione personale
- laboratori pratici per sviluppare abilità motorie e cognitive
- momenti di socializzazione per incoraggiare il dialogo e la collaborazione tra i bambini

## ORARIO

7:30 – 8:30	PRE-SCUOLA*
8:30 – 9:00	ENTRATA PER TUTTI
11:30	USCITA PRIMA DI PRANZO
13:15	USCITA POST PRANZO
	RIENTRO SOLO PER I CINQUENNI
15:45 – 16:00	USCITA PER TUTTI
16:00 – 17:30	POST-SCUOLA*

*\* IL SERVIZIO DI PRE- E POST-SCUOLA È A CARICO DELLE FAMIGLIE CHE NE FANNO RICHIESTA.*

*IL SERVIZIO MENSA È GESTITO DAL COMUNE DI LEINÌ.*



ma insomma nella scuola dell'infanzia cosa si fa?



## ATTIVITÀ DIDATTICHE

La programmazione annuale si sviluppa ogni anno su un tema conduttore, in cui convergono tutte le attività curricolari dei bambini e che coinvolge anche le attività destinate ai genitori.

Le **attività curricolari** comprendono (a seconda dell'età):

insegnamento della religione cattolica, educazione civica, progetto EVVIVA, orto didattico, lab. logico-matematico, attività STEAM, lab. di lettura e di narrativa, lab. di teatro, lab. creativo-manuale, lab. di pregrafismo.

La scuola propone inoltre - in alternanza nei vari anni - **numerose attività extra curricolari**, realizzate anche in collaborazione con associazioni o esperti esterni: lab. di danza, fotografia, yoga, inglese, spagnolo, magia, attività di gioco motoricità, attività con animali, il Cinemasferico.

e quando si gioca?

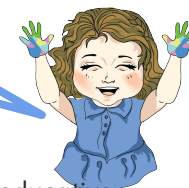

Il gioco è il principale strumento educativo per favorire l'apprendimento, attraverso

- attività che incoraggiano la collaborazione e la socializzazione tra i bambini,
- giochi di ruolo per stimolare l'immaginazione e la creatività.
- utilizzo di materiali didattici interattivi per un apprendimento coinvolgente.